

FENÓMENO N1	Cueva		0154
DEFINICIÓN	Lugar de acceso a cavidades o construcciones subterráneas, generalmente de origen artificial, que se utilizan como vivienda o con fines industriales.		
GEOMETRÍA	punto, línea		
ATRIBUTOS			
TIPO_0154		Tipo de cueva según su función.	
• cueva	CVA	Cueva o construcción subterránea habilitada como vivienda o dedicada a fines de habitación y refugio para el hombre.	
• bodega	BDG	Cueva o construcción subterránea destinada a la crianza y almacén de vinos o productos vitícolas.	
• otro	OTR	Cueva o construcción subterránea cuya función industrial no está contemplada en ninguno de los valores anteriores.	
• sin clasificar	SCL	No clasificado según el atributo TIPO_0154.	
IDIOMA		Idioma en que se especifica el contenido del atributo <i>NOMBRE</i> .	
• idioma	abc	<i>(Dominio incluido en el Preámbulo al Diccionario de Fenómenos)</i>	
<i>NOMBRE</i>		Denominación por la que se conoce a la entidad.	
• nombre	abc		
CLASIFICACIÓN Y MÉTODO DE OBTENCIÓN			
<p>Estas entidades se modelizan mediante una línea o un punto, para describir la boca de acceso a la construcción subterránea. En ocasiones dicha boca se materializa por una puerta de acceso situada al nivel de una vía urbana.</p> <p>Si en la boca de acceso puede circunscribirse un círculo de 3 m de diámetro, se captura su contorno mediante una línea. En caso contrario, se modeliza por un punto situado en el centro de la boca de acceso, para señalar su existencia.</p> <p>Estas entidades se capturan siempre sobre el terreno.</p> <p>El atributo TIPO_0154 se define según la función a que se destina la cueva o construcción subterránea representada por la entidad.</p> <p>El atributo toma el valor “/cueva” cuando la entidad representada está habilitada como vivienda o cumple funciones de habitación y refugio para el hombre.</p> <p>Al atributo se le asigna el valor “/bodega” cuando la entidad representa una cueva o construcción subterránea destinada a la crianza y almacén de vinos o productos vitícolas.</p> <p>Cuando la cueva o construcción subterránea cumple una función industrial que no se corresponde con ninguna de las tipologías anteriormente mencionadas, se clasifica como “/otro”.</p> <p>Finalmente, cuando no se clasifica la cueva según el atributo TIPO_0154, éste toma el valor “/sin clasificar”.</p> <p>La descripción del atributo IDIOMA se define en el preámbulo del Diccionario de Fenómenos.</p> <p>La descripción del atributo <i>NOMBRE</i> se define en el preámbulo del Diccionario de Fenómenos.</p>			
SELECCIÓN			
No se incluyen las cuevas naturales no habilitadas como vivienda ni dedicadas a actividades industriales.			

**NOTAS**

Las posibles construcciones que puedan materializar el acceso a estas cavidades, se materializan mediante el fenómeno que corresponda (*Edificación, Edificación ligera o Elemento construido*) según sus características constructivas.

**CONTROLES DE CALIDAD**

No se aplican controles de calidad adicionales.

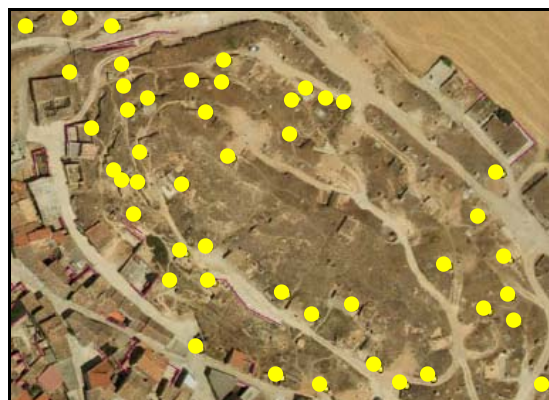
**GRÁFICOS**

Ejemplos de Cueva



Ejemplos de accesos a cuevas.

**REPRESENTACIÓN Y ROTULACIÓN**